

MONTHLY MEMBERSHIP PROGRESS REPORT

LOCAL BRAZIL

District LB 1

Results as of: 2/28/2021

| Clubes | | | | Sócios | | | |
|---------------------------|----------------------|--------------|----------------|---------------------------|---|-------------------------------|---|
| RESULTADOS PARA 2020-2021 | | | | RESULTADOS PARA 2020-2021 | | | |
| TRIMESTRE | META DE NOVOS CLUBES | NOVOS CLUBES | CLUBES BAIXADO | TRIMESTRE | META DE CRESCIMENTO LÍQUIDO DE ASSOCIADOS | CRESCIMENTO REAL DE ASSOCIADO | BAIXA REAL DE ASSOCIADOS (incluindo transferências) |
| JUL/AGO/SET | 0 | 1 | 0 | JUL/AGO/SET | 40 | 56 | 25 |
| OUT/NOV/DEZ | 0 | 1 | 0 | OUT/NOV/DEZ | 60 | 130 | 48 |
| JAN/FEV/MAR | 1 | 0 | 0 | JAN/FEV/MAR | 10 | 7 | 22 |
| ABR/MAI/JUN | 0 | 0 | 0 | ABR/MAI/JUN | 30 | 0 | 0 |

CUMULATIVO DO NÚMERO REAL E METAS DE NOVOS CLUBES

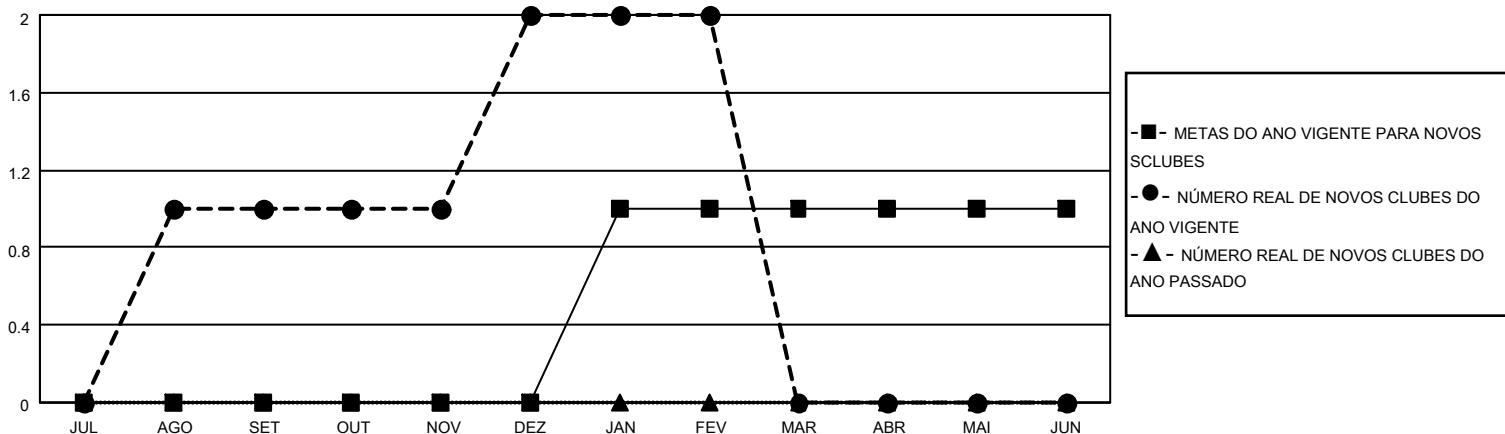

CUMULATIVO DO NÚMERO REAL E METAS DE SÓCIOS

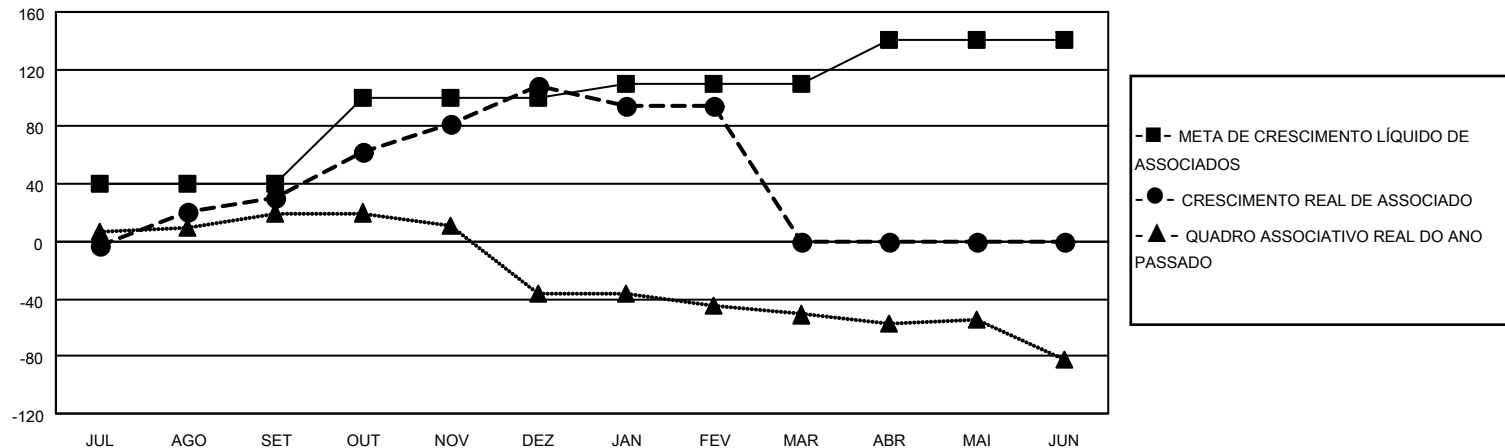

| | | | |
|------------------------|--|---|--------------|
| CLUBES BAIXADOS: 0 | 25 CLUBS OF 48 ADICIONADO 1 OU MAIS NOVOS SÓCIOS | <u>DISTRIBUIÇÃO POR SEXO</u> | |
| <u>SÓCIOS BAIXADOS</u> | | MASCULINO | 730 (55.73%) |
| FALECIDO | 15 | FEMININO | 580 (44.27%) |
| CLUBES CANCELADOS | 0 | TOTAL DE ASSOCIADOS EM UNIDADES FAMILIARES | 616 |
| OUTRO | 80 | ASSOCIADOS FAMILIARES PAGANDO A METADE DAS QUOTAS | 325 |
| TOTAL | 95 | CLIQUE AQUI PARA OS DADOS CUMULATIVOS DO QUADRO ASSOCIATIVO | |